

STAZIONE APPALTANTE COMMITTENTE

EDILIZIA PROVINCIALE GROSSETANA SPA

SEDE LEGALE: Via Arno, n. 2 - 58100 GROSSETO

CAPITALE SOCIALE: € 4.000.000,00 interamente versato

CODICE FISCALE E N. ISCRIZIONE REGISTRO DELLE IMPRESE DI GROSSETO: 01311090535

TEL. 0564/423411 - FAX 0564/21112 - e-mail: info@epgspa.it



TIPOLOGIA

NC

NUOVA COSTRUZIONE

COMUNE

FOLLONICA**(GR)**

N. ALLOGGI

18

ERP - SOVVENZIONATA

LOCALITA'

CASSARELLO - PEEP EST - LOTTO n. 7b

ARGOMENTO PROGETTO ESECUTIVO		PROGETTISTI		UFFICIO TECNICO	RAPPRESENTANTE LEGALE
DOCUMENTAZIONE CONTRATTUALE - QTE	DC	Arch. Corrado NATALE	Geom Lidiano BIGIARINI	EPG spa	PRESIDENTE EPG SPA
COMPUTO METRICO ESTIMATIVO - PREZZI	CM	Geom Lidiano BIGIARINI	Ing. Roberto Bigliazzi	EPG spa	
PROGETTO ARCHITETTONICO	AR	Arch. Corrado NATALE		EPG spa	DOTT. CLAUDIO TRAPANESE
PROGETTO SISTEMAZIONI ESTERNE	SE	Arch. Corrado NATALE		EPG spa	
PIANO SICUREZA E COORDINAMENTO (CSP)	PS	Geom. Lidiano BIGIARINI		EPG spa	
PROGETTO STRUTTURALE	ST	Ing. Roberto Bigliazzi		EPG spa	RESPONSABILE DEL PROCEDIMENTO DIRETTORE EPG SPA
RELAZIONE REQUISITI ACUSTICI PASSIVI	RA	Ing. Michele Migliorini		EPG spa	
REL. LEX 10/91 - IMPIANTI RISCALDAMENTO	IR	Ing. Michele Migliorini		EPG spa	DOTT. ING. LUCIANO RANOCCHIAI
PROGETTO IMPIANTI IDRICO-SANITARI	IS	Ing. Michele Migliorini		EPG spa	
PROGETTO IMPIANTI GAS METANO	IG	Ing. Michele Migliorini		EPG spa	
PROGETTO IMPIANTI ELETTRICI E SPECIALI	IE	P.Ind. Fabrizio Lucentini		Esterno	COORD. UFFICIO PROGETTAZIONE QUADRO AREA TECNICA EPG SPA SETTORE PROGETTAZIONE E DL
COLLABORATORI					
PROGETTO ARCHITETTONICO	AR	Geom Andrea Lombardi	Geom Lidiano BIGIARINI	EPG spa	DOTT. ARCH. CORRADO NATALE

OPERA	ARGOMENTO	DOCUMENTO	PROGRESSIVO	SUB.	REV.	FASE	NUMERO DELLA TAVOLA					
1	0	0	C	M	C	M	0	1	B	4	V	CM 1.1
SCALA		FORMATO/NOTE			LIVELLO PROGETTAZIONE							
		A4			ESECUTIVO							

DENOMINAZIONE ELABORATO DI PROGETTO

**COMPUTO METRICO ESTIMATIVO
MINUTE**

PROGETTISTA

AREA TECNICA EPG SPA
SETTORE PROGETTAZIONE E DL

ING.ROBERTO BIGLIAZZI

REV.	DESCRIZIONE	DATA	TIMBRO
5			
4			
3			
2			
1			
0	AGGIORNAMENTO RICHIESTA ORGANISMO VERIFICA PCQ	30/03/2018	

MINUTA COMPUTO METRICO ESTIMATIVO VOCE 110

Tipologia I
mq.42.75

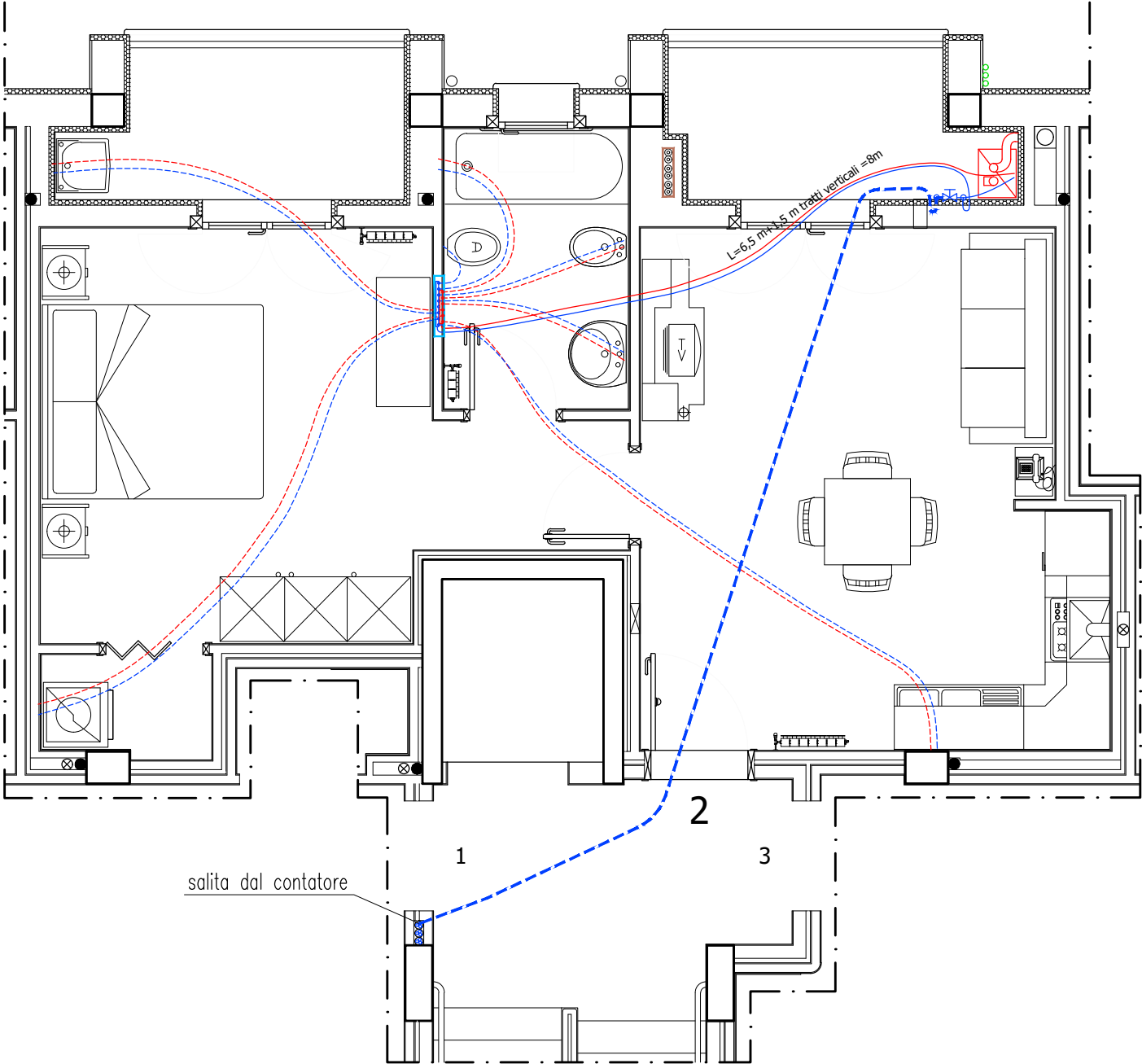

MINUTA COMPUTO METRICO ESTIMATIVO VOCE 110

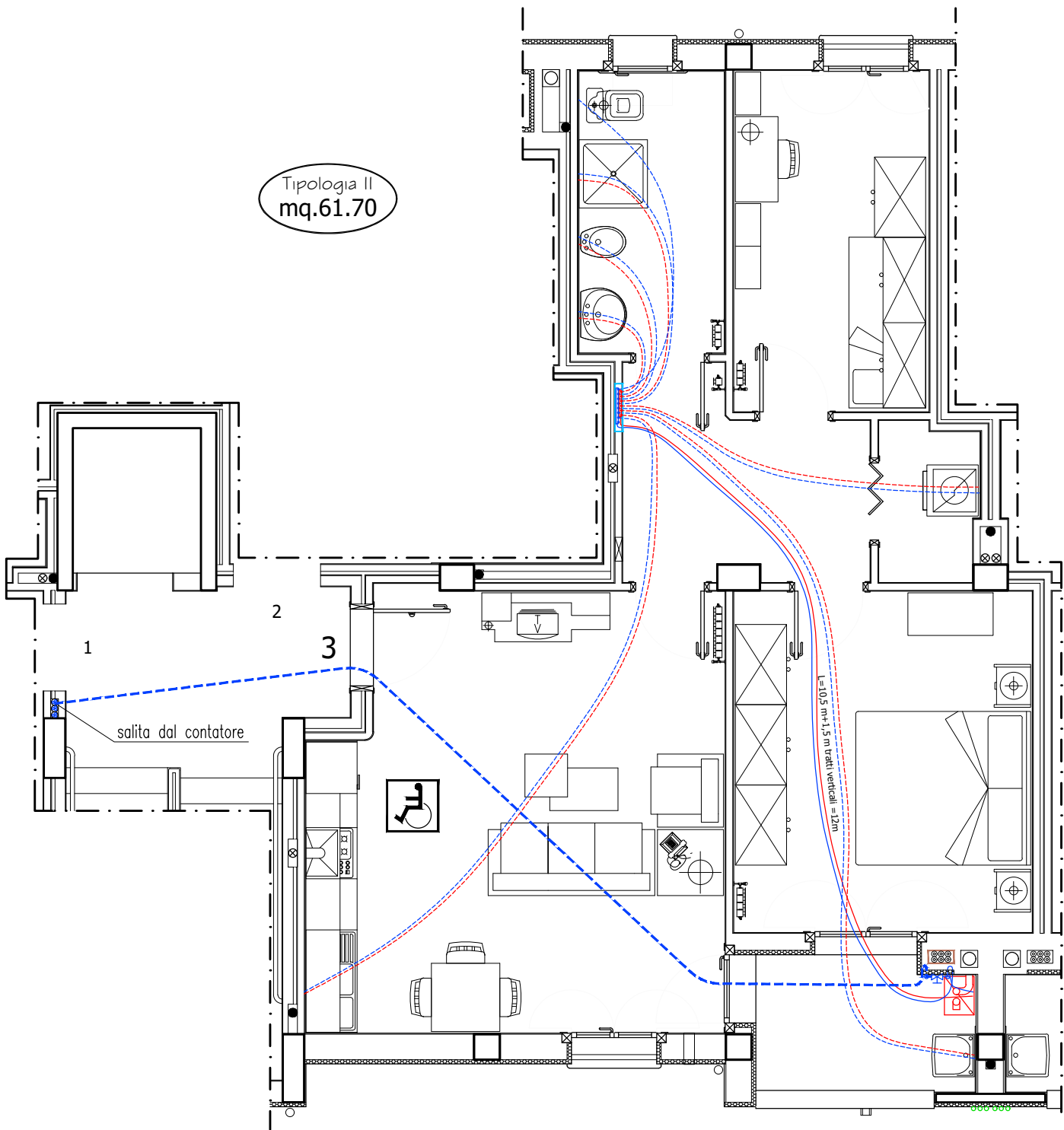

MINUTA COMPUTO METRICO ESTIMATIVO VOCE 110

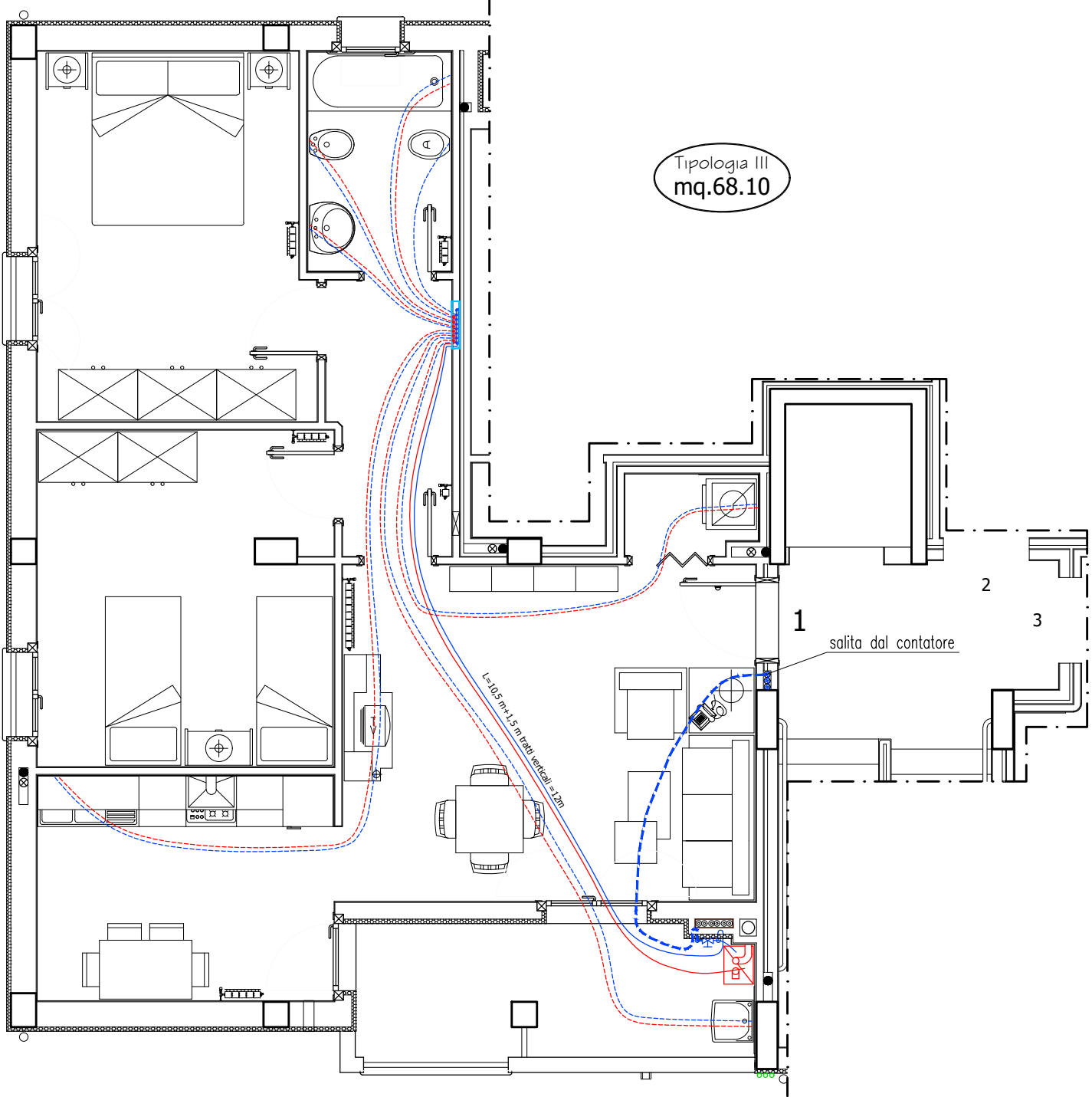

MINUTA VOCE 164

Tipologia I
mq.42.75

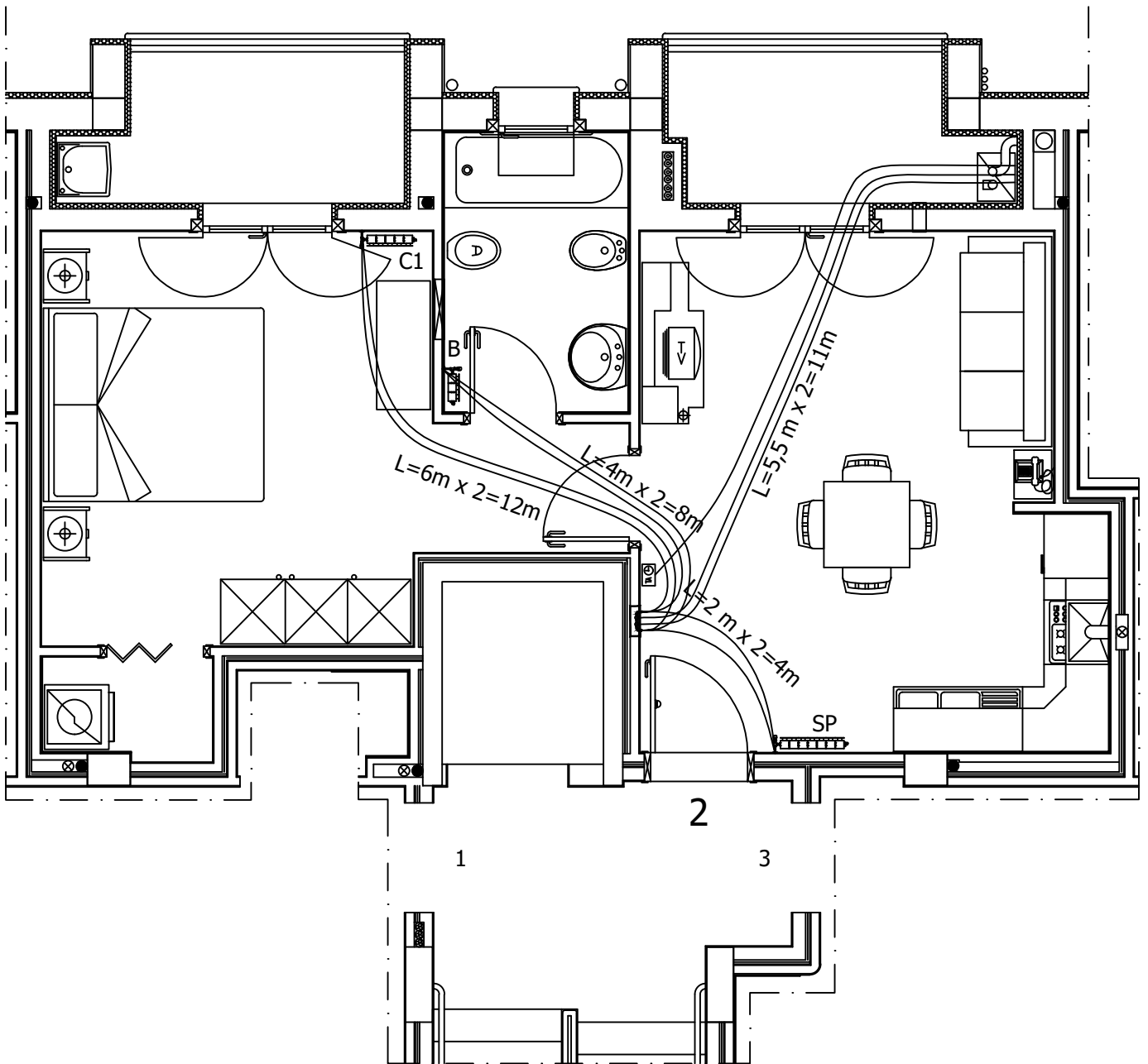

MINUTA VOCE 164

Tipologia II
mq.61.70

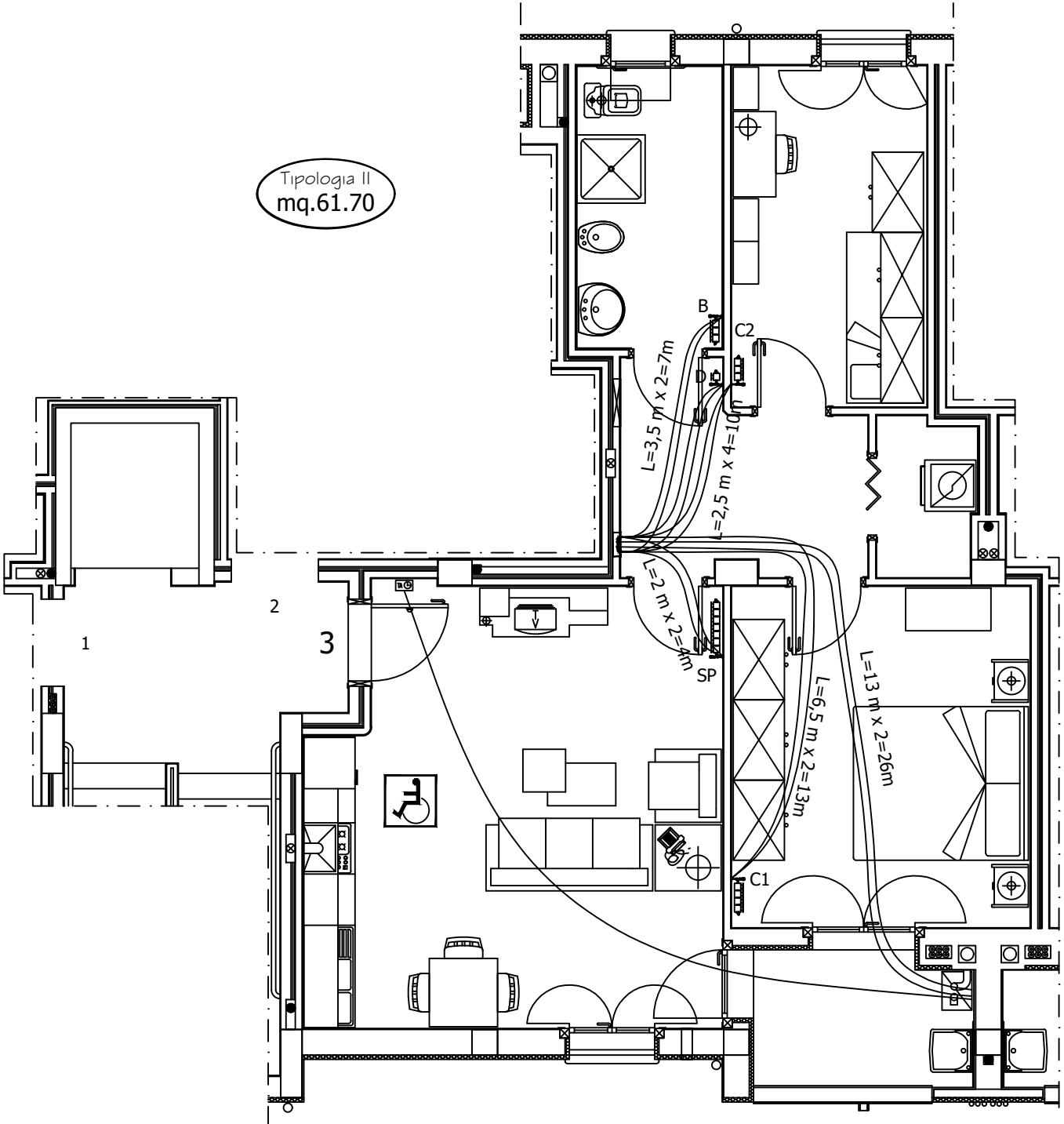

MINUTA VOCE 164

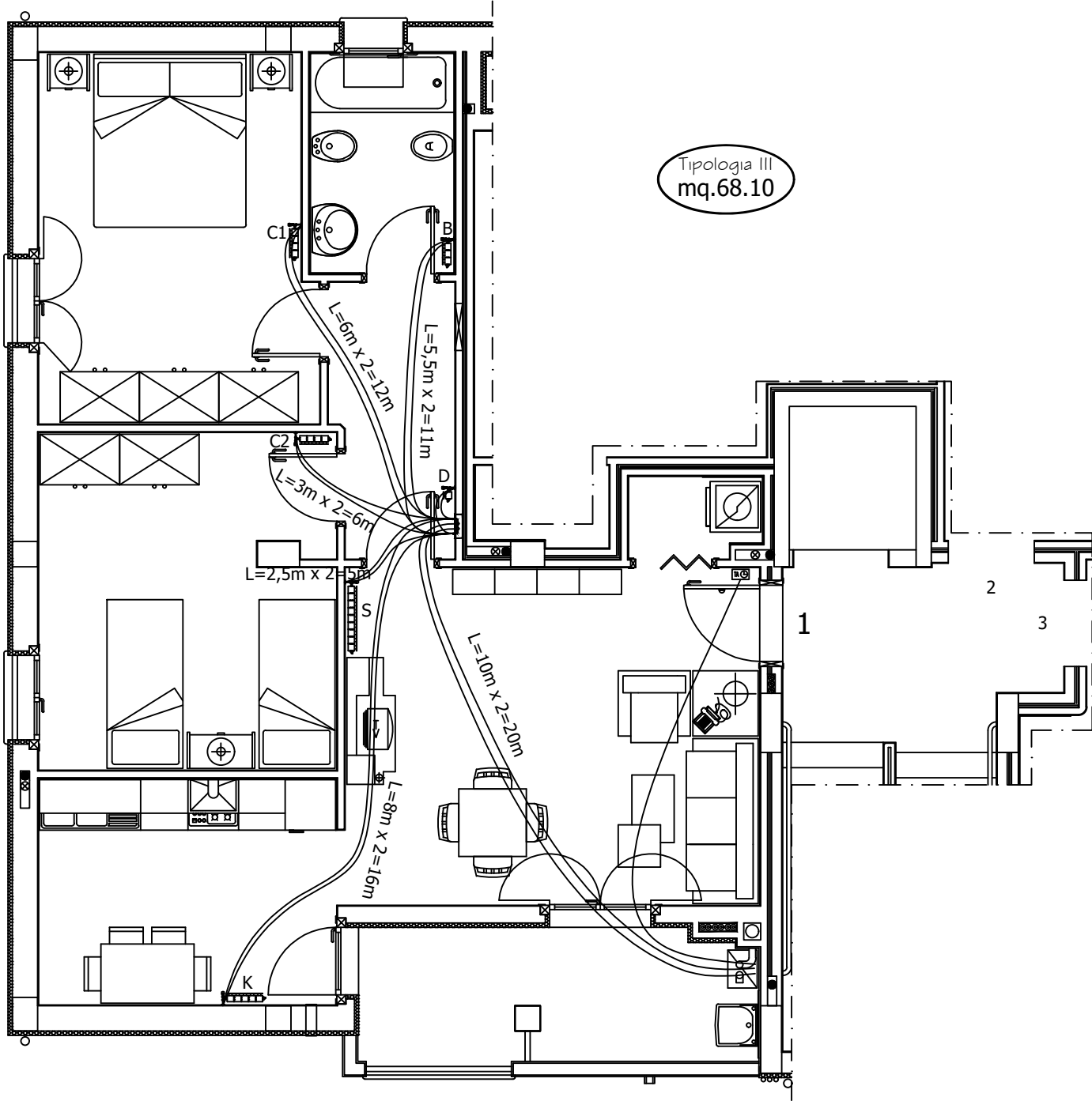

VOCE 106 MINUTA SCARICHI BAGNO

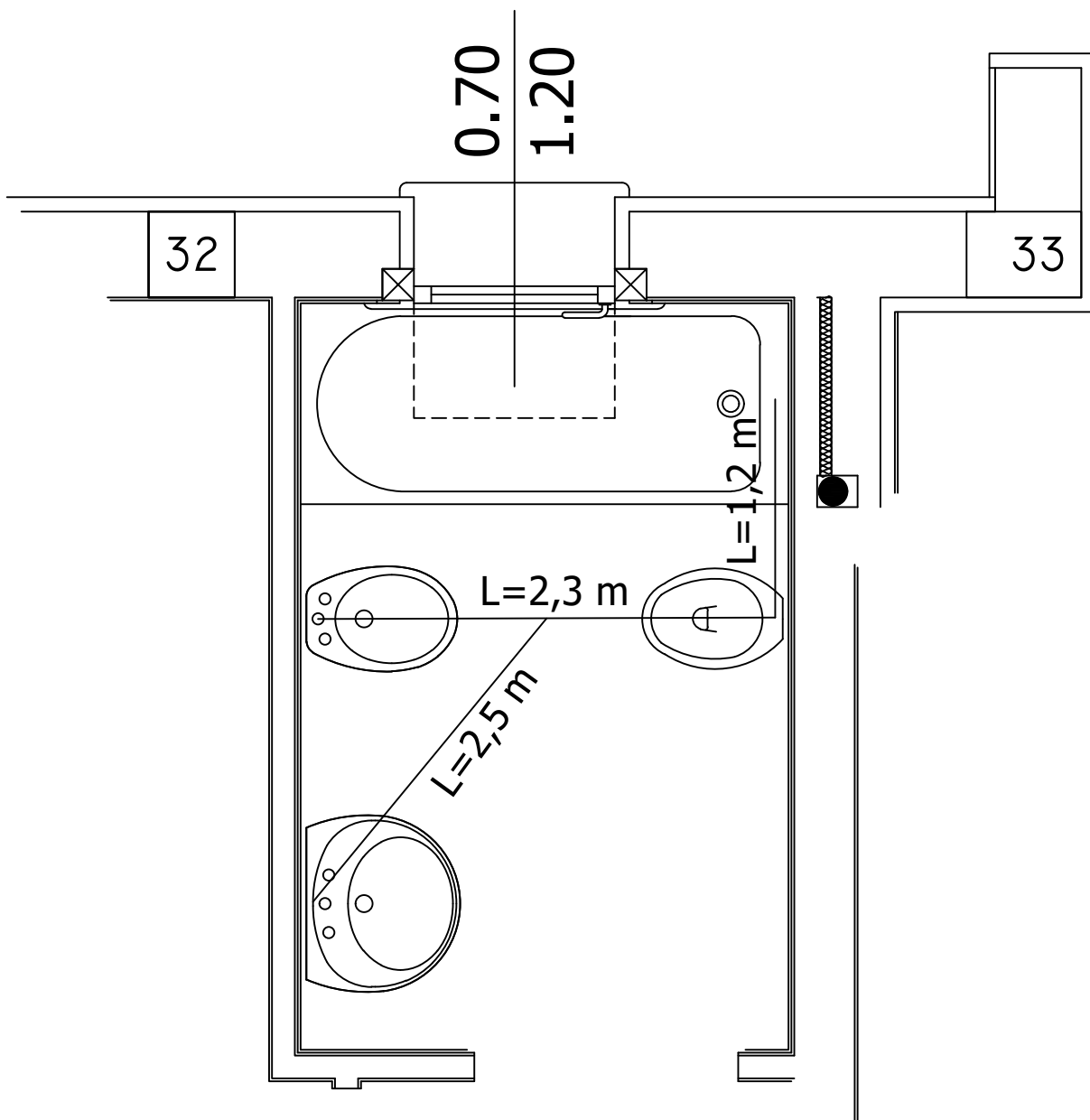

Le lunghezze sono comprensive dei tratti verticali di raccordo

MINUTA VOCE 199 NP.013

2,00		dal quadro generale piano terra al piano calpestio
6,70		dal piano calpestio piano terra alla colonna montante
2,84		dal piano calpestio piano terra al piano calpestio primo
3,75		dalla montante al quadro generale compresa altezza fino al quadro appartamento
15,29	3	45,87 totale montante appartamento 1

	dal quadro generale			
	dal piano terra al piano calpestio	dal piano calpestio al ripostiglio	dal piano di calpestio ripostiglio alla scatola di derivazione	TOTALE ml.
Ripostiglio 1	1,50	10,00	2,00	13,50
Ripostiglio 2	1,50	5,00	2,00	8,50
Ripostiglio 3	1,50	10,60	2,00	14,10
Ripostiglio 4	1,50	12,50	2,00	16,00
Ripostiglio 5	1,50	7,20	2,00	10,70
Ripostiglio 6	1,50	10,90	2,00	14,40
Ripostiglio 7	1,50	15,30	2,00	18,80
Ripostiglio 8	1,50	10,80	2,00	14,30
Ripostiglio 9	1,50	11,20	2,00	14,70
Ripostiglio 10	1,50	10,00	2,00	13,50
Ripostiglio 11	1,50	5,00	2,00	8,50
Ripostiglio 12	1,50	10,60	2,00	14,10
Ripostiglio 13	1,50	12,50	2,00	16,00
Ripostiglio 14	1,50	7,20	2,00	10,70
Ripostiglio 15	1,50	10,90	2,00	14,40
Ripostiglio 16	1,50	15,30	2,00	18,80
Ripostiglio 17	1,50	10,90	2,00	14,40
Ripostiglio 18	1,50	11,10	2,00	14,60
			Totale generale	250,00

MINUTA VOCE 200 CAVO UNIPOLARE FLESSIBILE DI RAME ROSSO

	dall'armadio telefonia alla montante	dal piano terra al piano alloggio
Appartamento 1	5,00	2,85
Appartamento 2	5,00	2,85
Appartamento 3	5,00	2,85
Appartamento 4	5,00	5,93
Appartamento 5	5,00	5,93
Appartamento 6	5,00	5,93
Appartamento 7	5,00	9,01
Appartamento 8	5,00	9,01
Appartamento 9	5,00	9,01
Appartamento 10	5,00	2,85
Appartamento 11	5,00	2,85
Appartamento 12	5,00	2,85
Appartamento 13	5,00	5,93
Appartamento 14	5,00	5,93
Appartamento 15	5,00	5,93
Appartamento 16	5,00	9,01
Appartamento 17	5,00	9,01
Appartamento 18	5,00	9,01

MINUTA VOCE 203 NP.55

derivazioni alle varie utenze (soggiorno e camere)	TOTALE ml.
17,00	24,85
14,50	22,35
20,15	28,00
17,00	27,93
14,50	25,43
20,15	31,08
17,00	31,01
14,50	28,51
20,15	34,16
17,00	24,85
14,50	22,35
20,15	28,00
17,00	27,93
14,50	25,43
20,15	31,08
17,00	31,01
14,50	28,51
20,15	34,16
Totale generale	506,64