

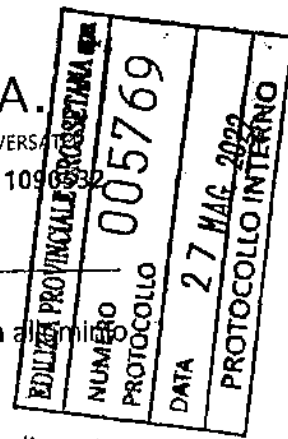

# Edilizia Provinciale Grossetana S.p.A.

SEDE LEGALE: Via Arno n. 2 58100 GROSSETO - CAPITALE SOCIALE € 4.000.000,00 INTERAMENTE VERSATA  
Codice Fiscale e Numero d' iscrizione del REGISTRO delle IMPRESE di GROSSETO: 01311096332  
☎ 0564/423411 ☎ 0564/21112 ✉ [info@epgsa.it](mailto:info@epgsa.it)



**OGGETTO: DETERMINA A CONTRARRE PER fornitura e posa in opera di parete divisoria in alluminio e vetro con porta - Affidamento diretto**

Il sottoscritto Arch. Corrado Natale, in qualità di direttore e Responsabile del procedimento, premesso che:

- Occorre dividere l'attuale locale del protocollo in due separate stanze per predisporre il nuovo ufficio URP;
- A tale scopo sarà acquistata e messa in posa una parete di alluminio e vetro corredata di una porta interna;

Visto l'art. 36 del d.lgs. n. 18 aprile 2016, n. 50 che disciplina le procedure sotto soglia;  
Viste le Linee guida ANAC n. 4 adottate con delibera n. 1097 del 26 ottobre 2016 (e aggiornate prima con delibera del Consiglio n. 206 del 1° marzo 2018, e da ultimo con delibera del Consiglio n. 636 del 10 luglio 2019 al decreto legge 18 aprile 2019, n. 32, convertito con legge 14 giugno 2019, n. 55), riguardanti le procedure sotto soglia;

Ritenuto, pertanto, di procedere mediante acquisizione sotto soglia, ai sensi dell'art. 36, comma 2, lett. a) del d.lgs. n. 50/2016 e delle Linee guida ANAC n. 4 riguardanti le procedure sotto soglia, in considerazione del modesto importo;

Considerato che non esistono convenzioni Consip relative alla fornitura di cui all'oggetto;  
Considerato che non sussiste l'obbligo di ricorrere al mercato elettronico per importi inferiori a euro 5.000,00;

Dato atto che sono stati contattati diversi fornitori di infissi di Grosseto tra i quali: LAME Infissi, Tecno Infissi e Casa Infissi;

Dato atto che nessuno di detti operatori si è reso disponibile a fare sopralluoghi o fornire preventivi;

Dato atto che l'unica ditta che si è presentata immediatamente per il sopralluogo e ha prodotto un preventivo è la ditta INFISSI ALBA DI BULKU TELHA di Grosseto;

Considerato che il preventivo della ditta INFISSI ALBA, di euro 2.150,00+IVA, tenuto conto delle misure e delle caratteristiche tecniche, può considerarsi congruo se non conveniente;

Dato atto che è stato rispettato il principio di rotazione degli affidamenti;

Dato atto che prima dell'avvio delle procedure di affidamento dei contratti pubblici, le stazioni appaltanti in conformità ai propri ordinamenti debbano provvedere all'assunzione di apposita determina a contrarre, individuando gli elementi essenziali del contratto ed i criteri di selezione degli operatori economici e delle offerte;

Precisato, ai sensi dell'art. 192 del d.lgs. n. 267/2000, che:

il fine che il contratto intende perseguire è la separazione di un unico locale in due distinte stanze; l'oggetto del contratto una parete divisoria in alluminio e vetro;

il contratto verrà stipulato mediante accettazione del preventivo per mezzo di posta elettronica;

Appurato che, sotto il profilo del rischio interferenziale, nell'esecuzione del presente appalto non è necessario redigere il DUVRI in quanto si tratta di mere forniture di materiale la cui prestazione

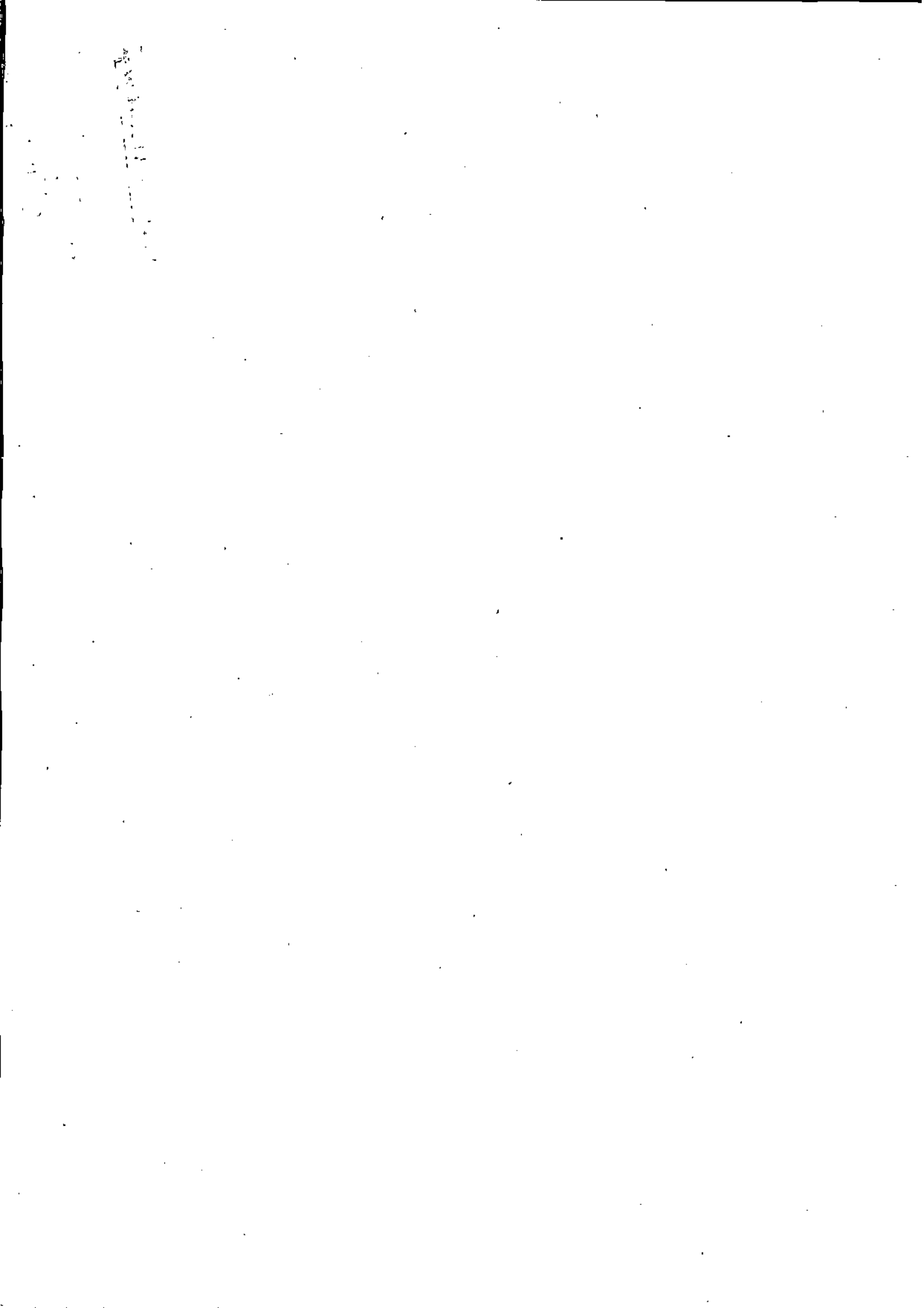

ha una durata non superiore ai 5 giorni-uomo (art. 26 del d.lgs. n. 81/2008);

In conseguenza di quanto esposto risulta superflua la quantificazione degli oneri pertinenti la sicurezza da rischio interferenziale, da corrispondere all'operatore economico;

Dato atto che l'appalto è stato registrato con C.I.G. **ZF83693DFD** di euro 2.150,00;

Dato atto che all'operatore economico aggiudicatario sarà richiesto di assumersi gli obblighi della tracciabilità dei flussi finanziari previsti dall'art.3 della legge 13 agosto 2010 n.136 e successive modifiche e di autocertificare il possesso dei requisiti di ordine generale di cui all'art.80 del d.lgs. n.50/2016;

Dato atto che il DURC della INFISSI ALBA DI BULKU TELHA di Grosseto risulta regolare;

#### DETERMINA

1. Di affidare per le motivazioni espresse in premessa alla ditta INFISSI ALBA DI BULKU TELHA di Grosseto la fornitura e installazione di una parete di alluminio e vetro corredata di una porta interna per un totale di euro 2.150,00+IVA mediante accettazione del preventivo per mezzo di posta elettronica;
2. di confermare l'assenza di rischi da interferenza e pertanto di stabilire che nessuna somma riguardante la gestione dei suddetti rischi verrà riconosciuta all'operatore economico affidatario dell'appalto, e che non si rende, altresì, necessaria la predisposizione del (DUVRI) Documento unico di valutazione dei rischi interferenziali
3. di dare attuazione agli adempimenti inerenti la pubblicazione sul portale "Amministrazione Trasparente" nel rispetto dell'articolo 37 del d.lgs. n. 33/2013 e dell'art. 1, comma 32 della legge n. 190/2012.
4. Che l'ordine di acquisto è vincolato al possesso dei requisiti previsti dal Codice degli appalti.

IL DIRETTORE  
(Arch. Corrado Natale)

